

Normas de Decência Cristã

Para compreender as exigências sobre o vestir na Igreja Palmariana é conveniente recordar o tempo em que estava proibido pela Igreja Verdadeira (naquele tempo Igreja Romana) entrar nas Igrejas vestindo de maneira contrária as normas de decência cristã.

A Igreja Palmariana, agora, a verdadeira Igreja de Cristo, exige a todos seus fiéis e também aos que não são, entrar na Igreja perfeitamente vestidos, em concordância com as normas de decência cristã.

Alguns dirão que os tempos mudaram e tem que adaptar se à estas mudanças, incluindo neles os modos e formas de vestir. É necessário fazer ver à humanidade que não é Deus O que tem que se adaptar às modas dos homens, e sim os homens são os que tem que se adaptar às leis impostas por Deus. Não é possível conceber que seja grato aos olhos de Deus, o acesso à Igreja de pessoas que não cumprem com as normas de decência cristã pois isto Lhe ofende gravemente.

Para evitar que as pessoas entrem na igreja sem estarem vestidas decentemente, a Igreja Palmariana dispõe de umas normas gerais que tem que serem respeitadas para poder ingressar nas capelas e recintos palmarianos.

O Homem

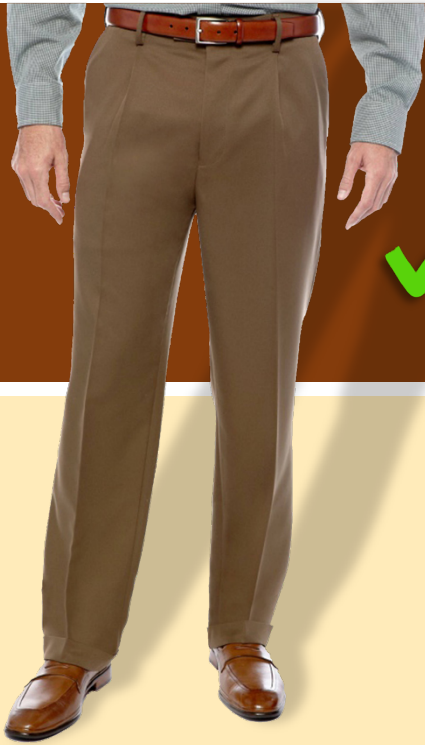

Calças

Usará sempre calça comprida. Não podem ser apertadas, transparentes ou translúcidas.

Meias

O homem, seja qual for sua idade, **está obrigado** a levar meias que cubram ao menos até o tornozelo.



Camisas

Serão com mangas até o **punho**, completamente abotoadas, até o pescoço, para que assim os braços e o peito estejam totalmente cobertos, ao menos até o começo do pescoço. Todavia, as camisas não podem ser apertadas, transparentes ou translúcidas.





Os menores de 14 anos

Poderão usar calça curta que cubra os joelhos; mas observarão, os demais itens, a mesma disciplina que os maiores dessa idade.

Cabelo

Não pode ser comprido, colorido, pontas, ... Nem tão pouco o homem pode levar brincos, nem piercing, e nem Tatuagem.





Jeans

É **permitido** usar roupas jeans, mas **não para entrar** no Recinto de El Palmar ou outras Capelas pertencentes à Santa Igreja Católica Palmariana.

Sapatos

É **permitido** usar sapatos esportivos, mas **não para entrar** no Recinto de El Palmar e menos ainda na Igreja.



Desenhos, Escritos e logotipos (*logos*)

Está **proibido** o uso de roupa visível de vestir com escritos e desenhos diversos (animais, carro ...), o logotipo da marca de tamanho excessivo.

Chapéu

Para entrar no Sagrado Lugar do Lentisco, o homem deve ir com a cabeça descoberta.



A Mulher



Vestidos

Tem que ser com manga comprida até o punho e ademais que lhes cubra ao menos o começo do pescoço para que não de lugar a nenhum tipo de decote. Não podem ser apertados, transparentes ou translúcidos e terão que ser suficientemente compridos para que, inclusive quando se sente não se veja nada dos joelhos. Não podem ter aberturas nem rachas.

Saias

Não poderão ser tubinho, nem apertadas, transparentes ou translúcidas e terão que ser suficientemente compridas para que inclusive quando se sente, não se veja nada dos joelhos. Não podem ter aberturas nem rachas.



Blusas

Tem que ser com mangas compridas até o punho e todavia que lhes cubram ao menos até o começo do pescoço para que não dê lugar a nenhum tipo de decote. Não poderão ser apertadas, transparentes ou translúcidas.

Meias

A mulher obrigatoriamente usará meias e que cheguem ao menos até debaixo dos joelhos, ou meia calça de qualquer material.

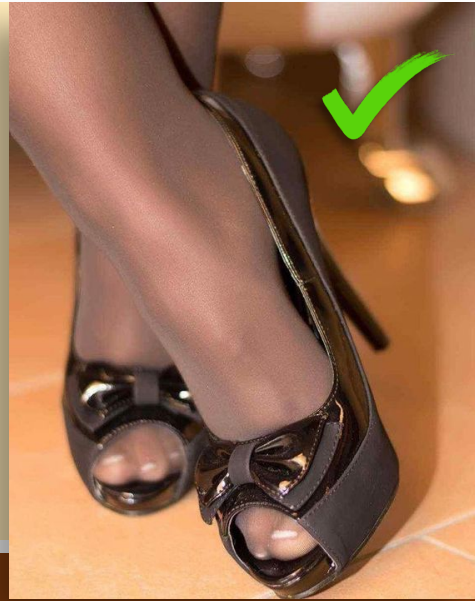

As menores de 14 anos

Usarão, ao menos, meias curtas; mas, observarão em todo os demais itens da mesma disciplina que as maiores. Embora se desejarem, antes desta idade, poderão usar meias ou meias calça.

Véu

Para entrar no Sagrado Lugar do Lentisco a mulher deve ir com a cabeça coberta com um véu.





Sapatos

Não se podem usar sapatos de esporte para entrar no recinto do Palmar, e menos na Igreja.

Calças Compridas

A mulher **não poderá usar** calças compridas já que estas correspondem aos homens **bajo nenhum conceito**.



Jeans

Não são permitidos os jeans para entrar no Sagrado Recinto do Palmar

Desenhos, escritos e logotipos (*logos*)

Está proibido o uso de roupa visível de vestir com escritos e desenhos diversos (animais, carros ...), ou logotipo da marca em tamanho excessivo.

